VISIT…

LANZAROTE Caliente.COM

《バイエル 75 番～85 番程度》

レクイエム

【『もののけ姫』サウンドトラックから】

Piano Arranged by Hitomi Kawata

久石 譲 作曲

★ワン・ポイント・アドヴァイス：レクイエムとは「死者の為のミサ曲」という意味です。2つの調の間を行ったり来たり、まさに魂が浮遊しているかの様です。どの音符も焦らず余裕を持って鳴らしましょう。又、伸びる音符や休符も、消えゆく音の行方を感じながら、ていねいに入れてください。

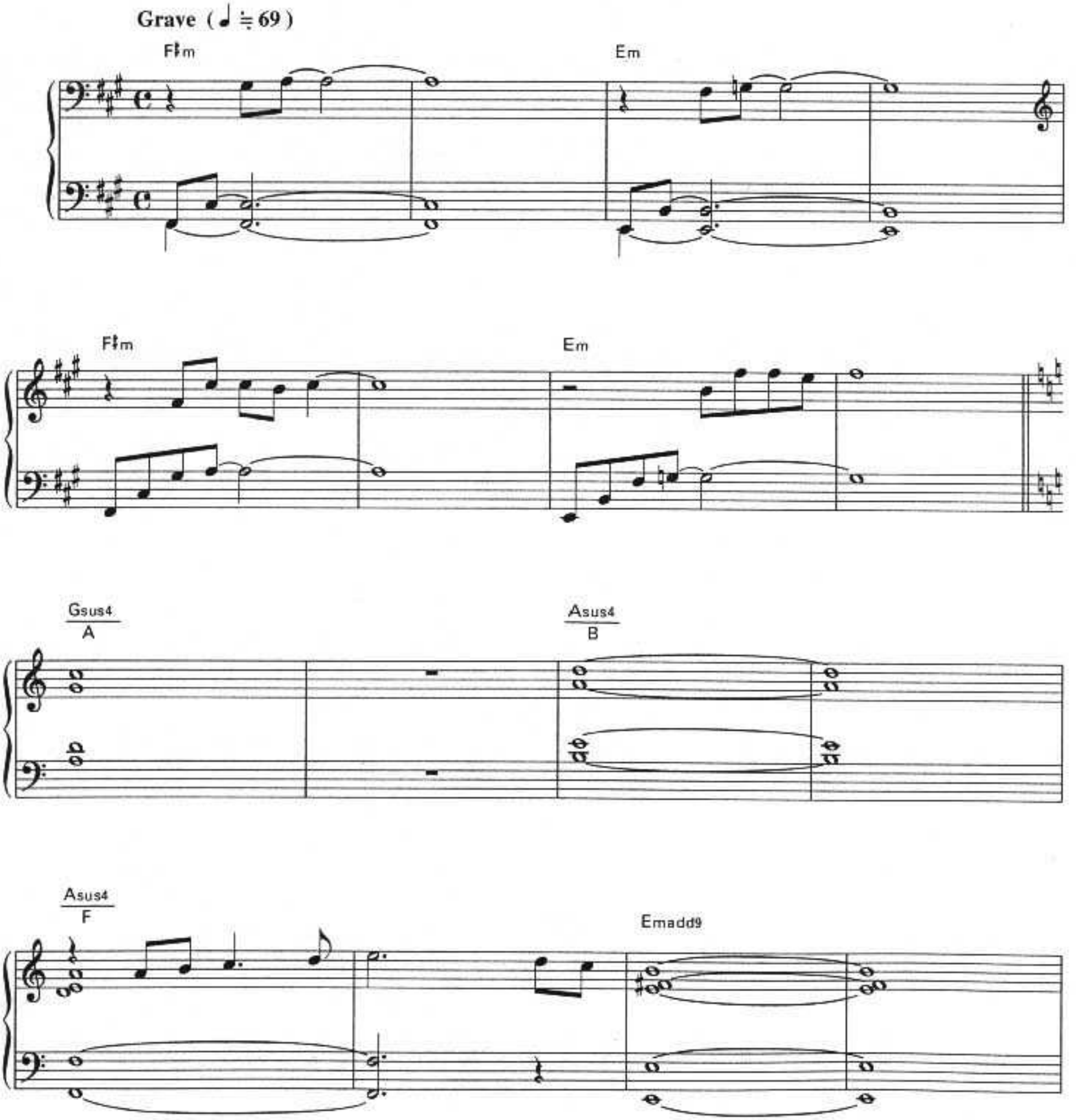

Em

Em/F

Am

Gm

F♯m

R.H.

Eadd9

E

Fmaj7

F6

Am

Gm7

Em7(−5)/G

F♯m7(−5)

F♯dim